

Confianza

13	1
11	6
9	1





Secretaría de Gobierno Instituto Sonorense de las Mujeres Coordinación Ejecutiva

Septiembre 2019

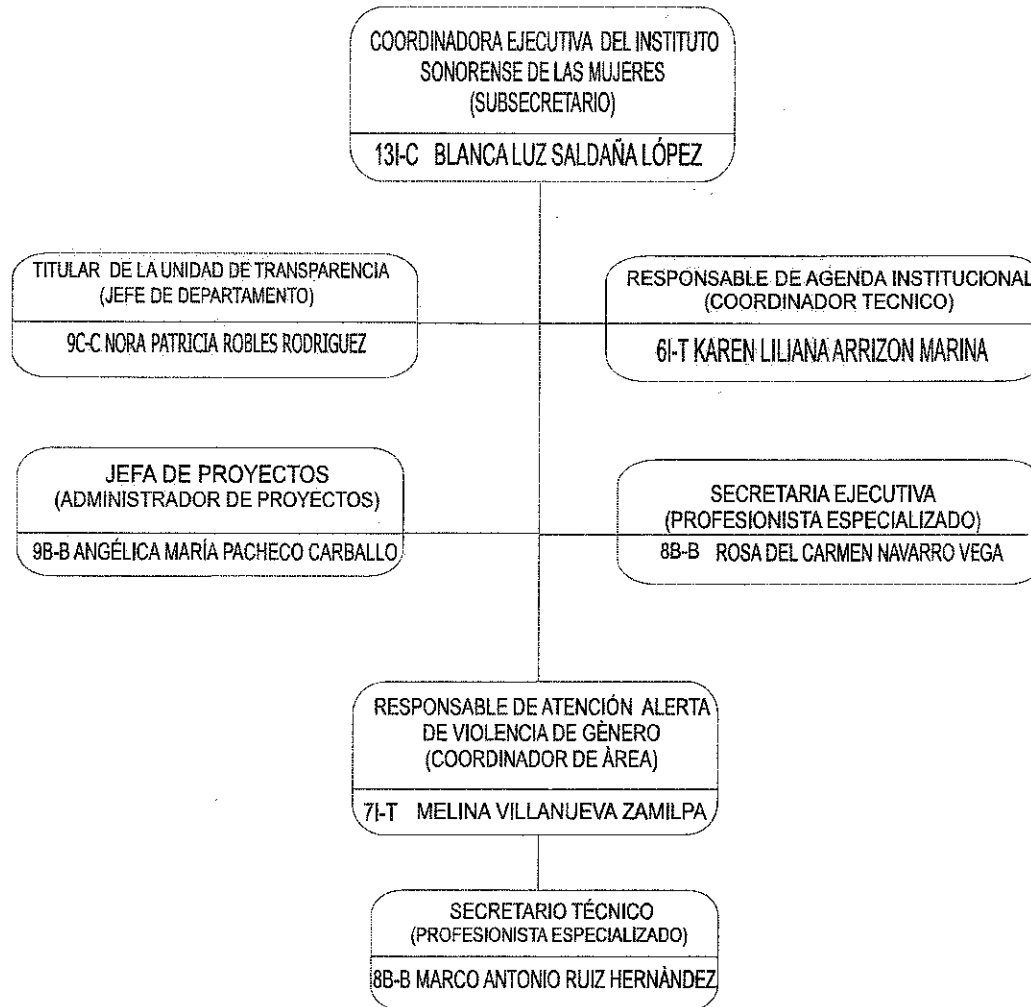

Confianza

13	1
9	1

Base

9	1
8	2

Temporal

7	1
6	1

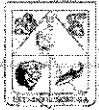

Secretaría de Gobierno Instituto Sonorense de las Mujeres Dirección de Programas Sociales

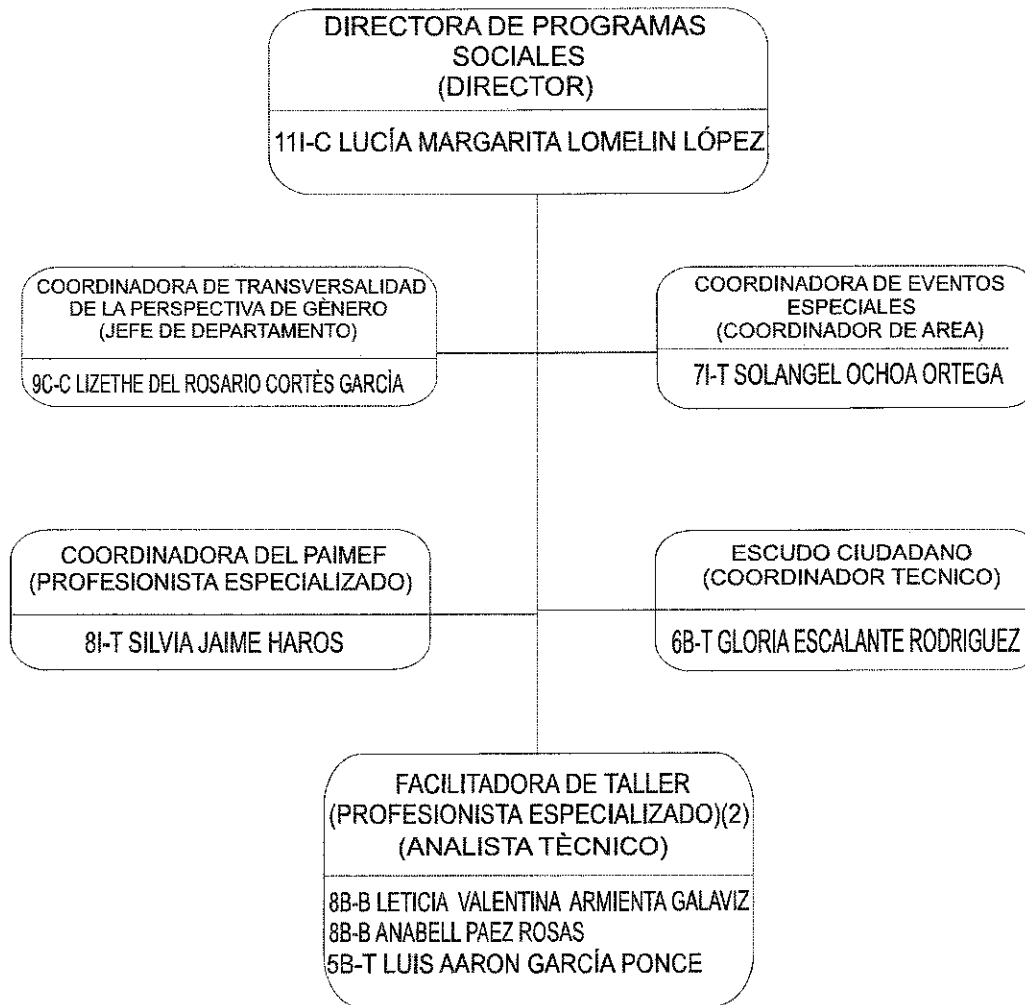

Confianza

11	1
9	1

Base

8	2
---	---

Temporal

8	1
7	1
6	1
5	1

--	--



Secretaría de Gobierno
Instituto Sonorense de las Mujeres
Dirección de Evaluación y Seguimiento Técnico

Septiembre 2019

DIRECTOR DE EVALUACIÓN
Y SEGUIMIENTO TÉCNICO
(DIRECTOR)
11I-C FERNANDO DE JESÚS SANDOVAL SANDOVAL

COORDINADORA DE EVALUACION
(COORDINADOR DE ÁREA)
7I-T JESÚS ESTHER RAMIREZ FLORES

Confianza

11	1
----	---

Temporal

7	1
---	---

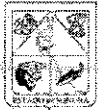

Secretaría de Gobierno Instituto Sonorense de las Mujeres Dirección de Administración y Finanzas

Septiembre 2019

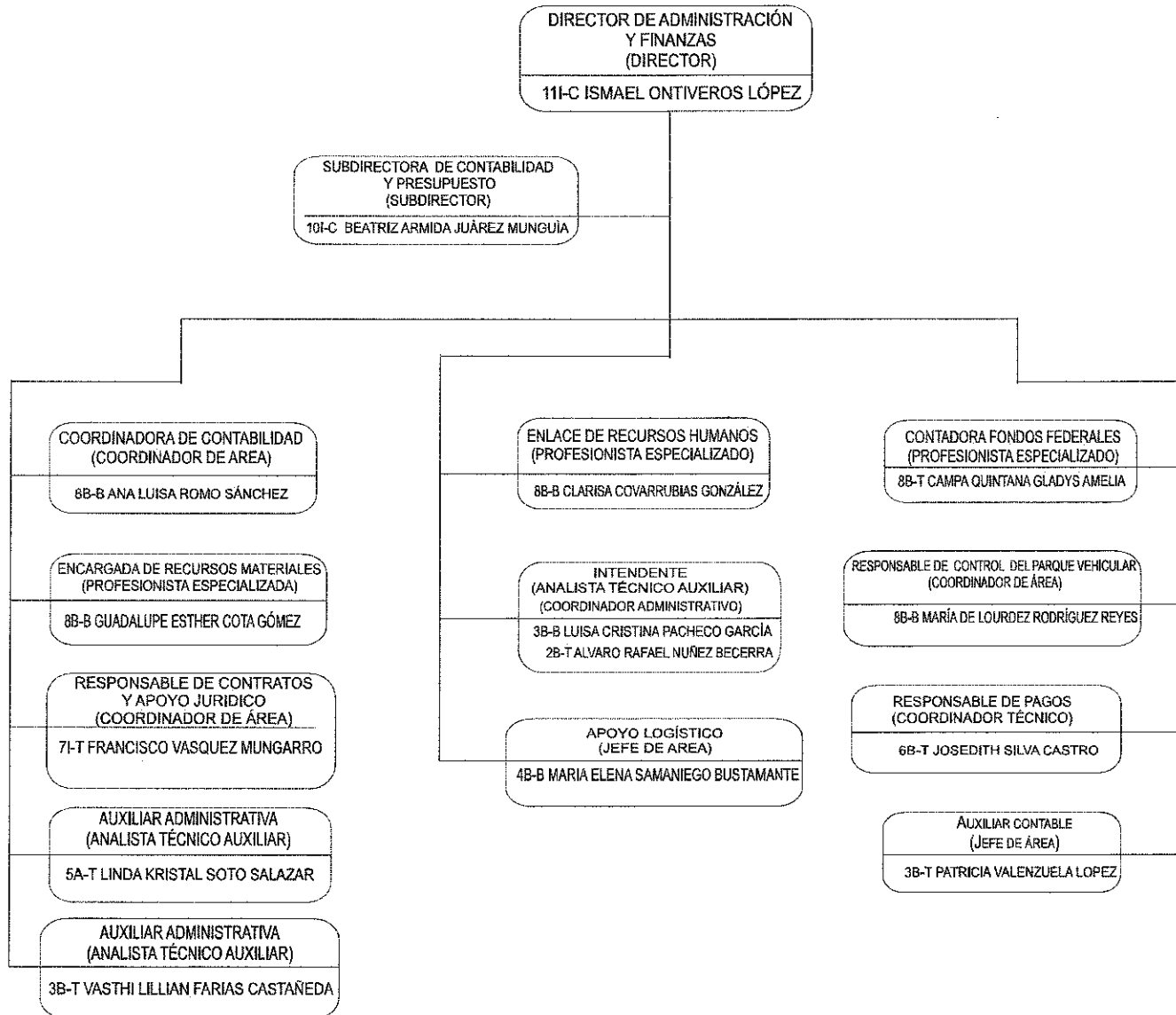

Confianza

11	1
10	1

Base

8	4
4	1
3	1

Temporal

8	1
7	1
6	1
5	1
3	2
2	1



Secretaría de Gobierno Instituto Sonorense de las Mujeres

Dirección de Derechos

DIRECTORA DE DERECHOS
(DIRECTOR)
11I-C BERTHA ZORAYA ALEGRÍA CORDOVA

COORDINADORA JURÍDICA
(PROFESIONISTA ESPECIALIZADO)
8B-B BRENVA LINNETTE GIL MENDOZA

Confianza

11	1
----	---

Base

8	1
---	---

--	--



Secretaría de Gobierno
Instituto Sonorense de las Mujeres
Dirección de Comunicación e Imagen

Septiembre 2019

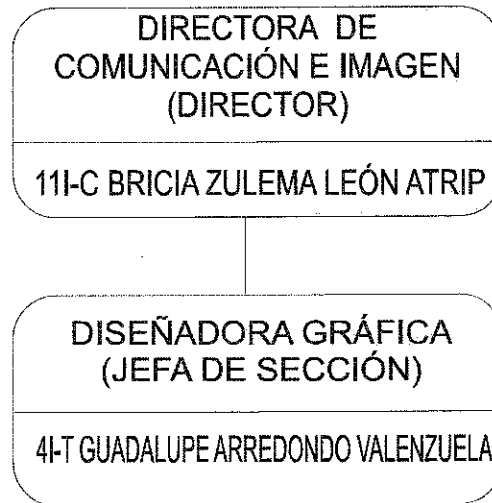

Confianza

11	1
----	---

TEMPORAL

4	1
---	---

--	--



Secretaría de Gobierno Instituto Sonorense de las Mujeres Dirección de Atención Ciudadana

Septiembre 2019

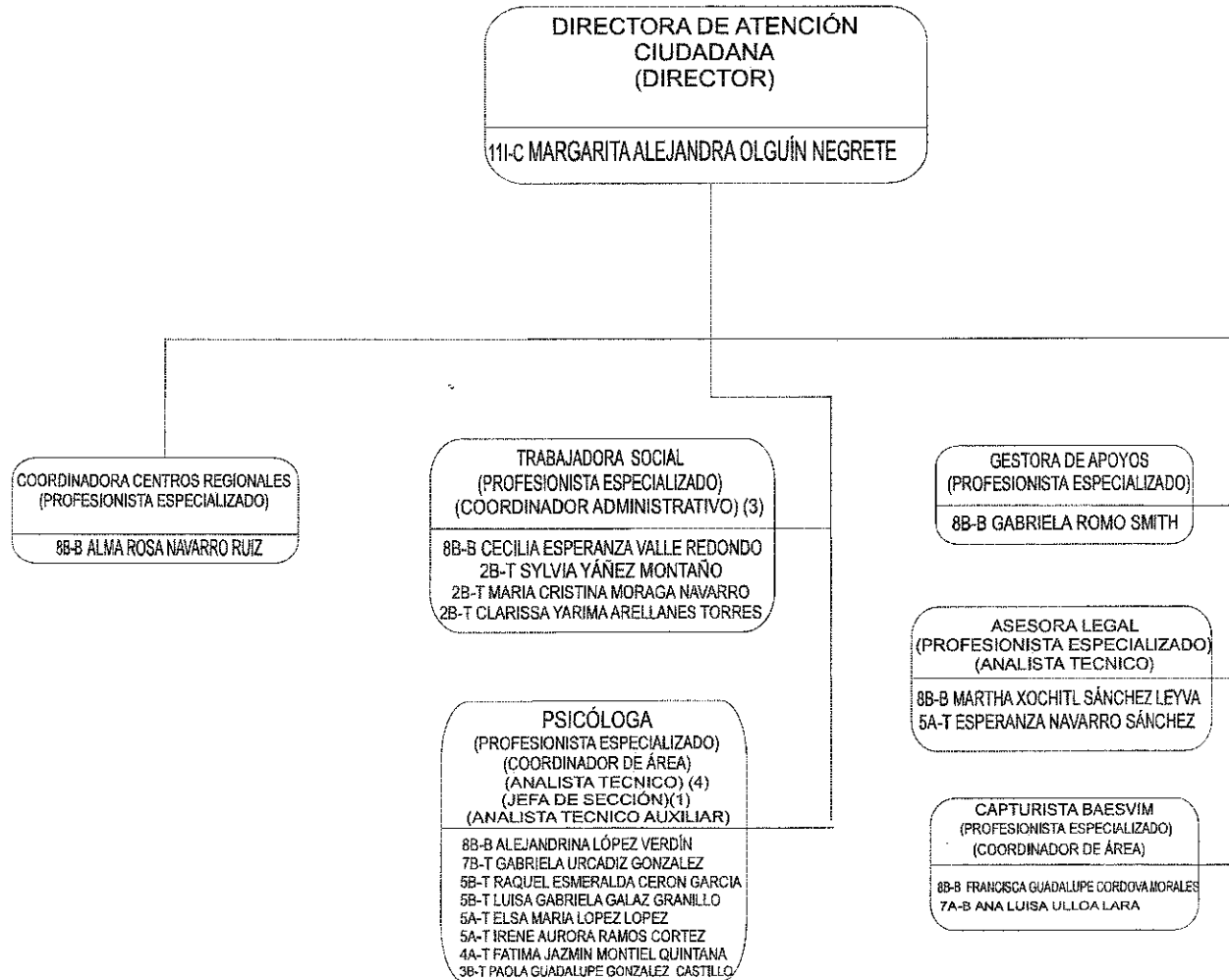

Confianza

11	1
----	---

Base

8	6
7	1

Temporal

7	1
5	5
4	1
2	3
3	1



Secretaría de Gobierno
Instituto Sonorense de las Mujeres
Dirección de Atención Ciudadana
Magdalena

Septiembre 2019

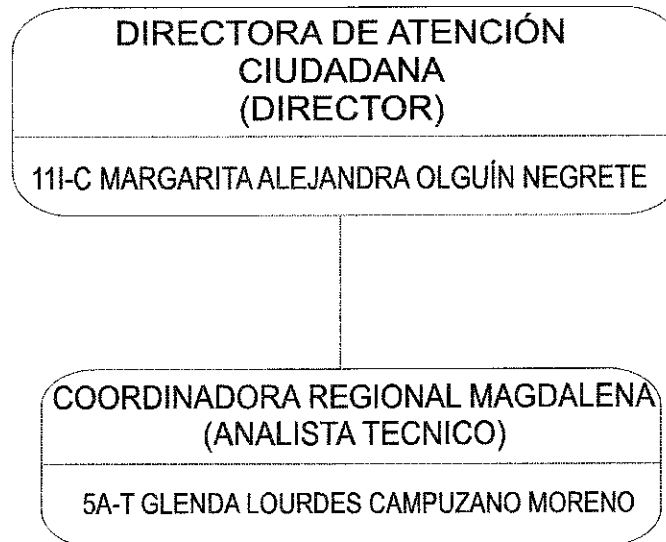

Confianza

11	1

Temporal

5	1

--	--



Secretaría de Gobierno
Instituto Sonorense de las Mujeres
Dirección de Atención Ciudadana
Cajeme Centro de Justicia

Confianza

11	1
----	---

Temporal

5	2
3	1

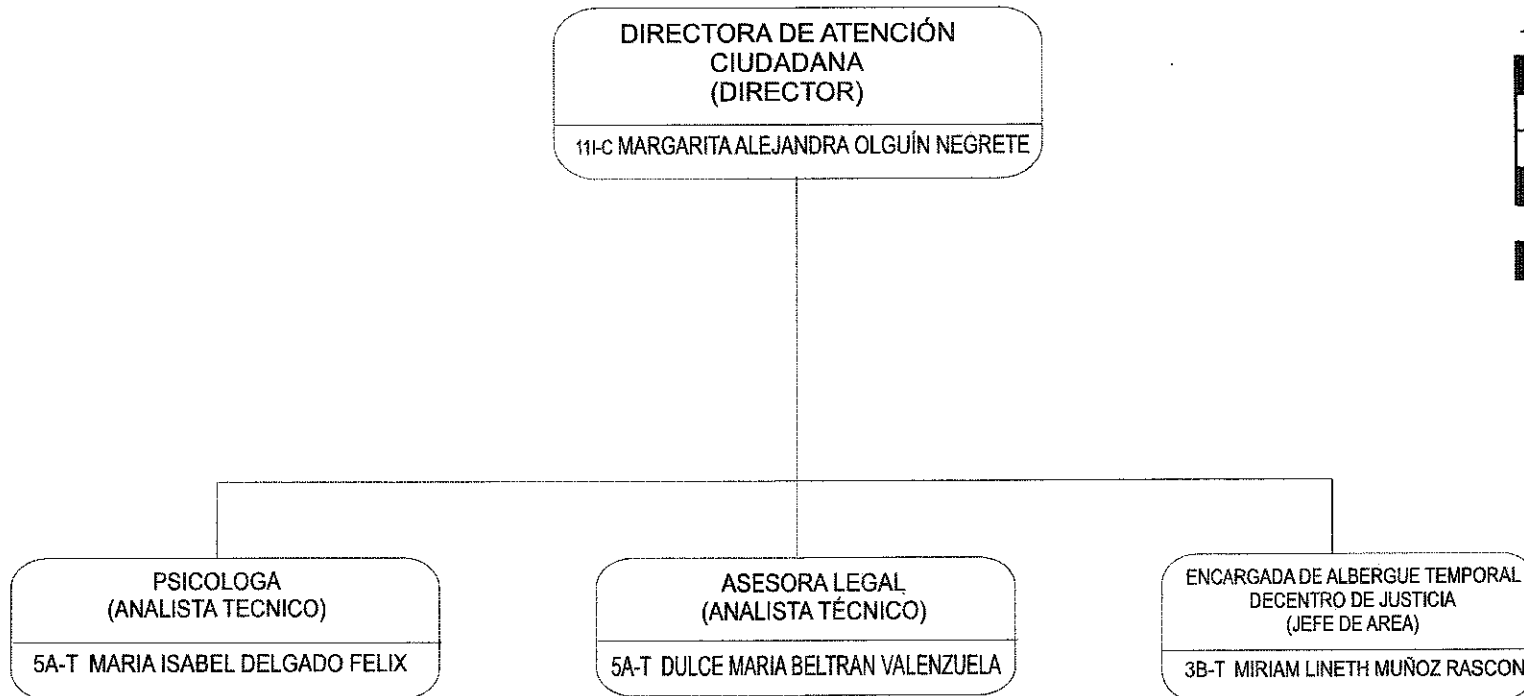



Secretaría de Gobierno Instituto Sonorense de las Mujeres Dirección de Atención Ciudadana Cajeme

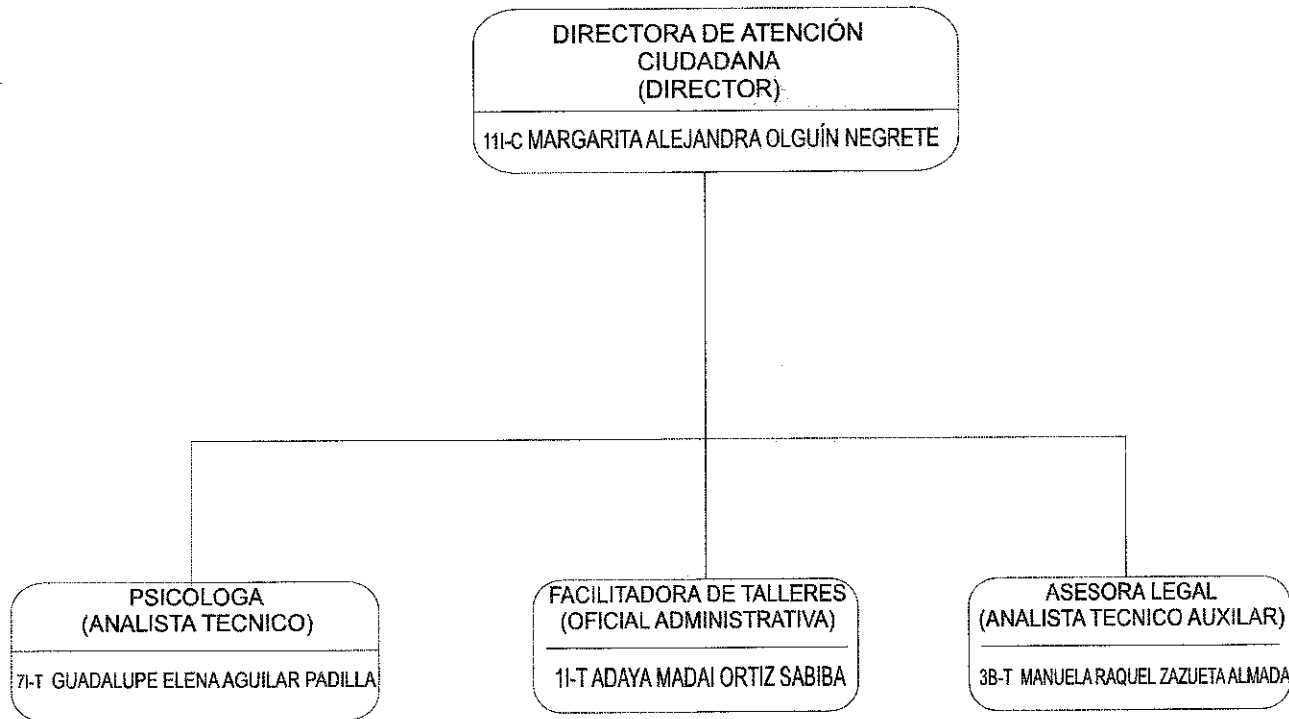

Confianza

11	1
----	---

TEMPORAL

7	1
3	1
1	1





Secretaría de Gobierno

Instituto Sonorense de las Mujeres

Dirección de Atención Ciudadana

Nogales

Septiembre 2019

Confianza

11	1
----	---

Temporal

7	1
5	2

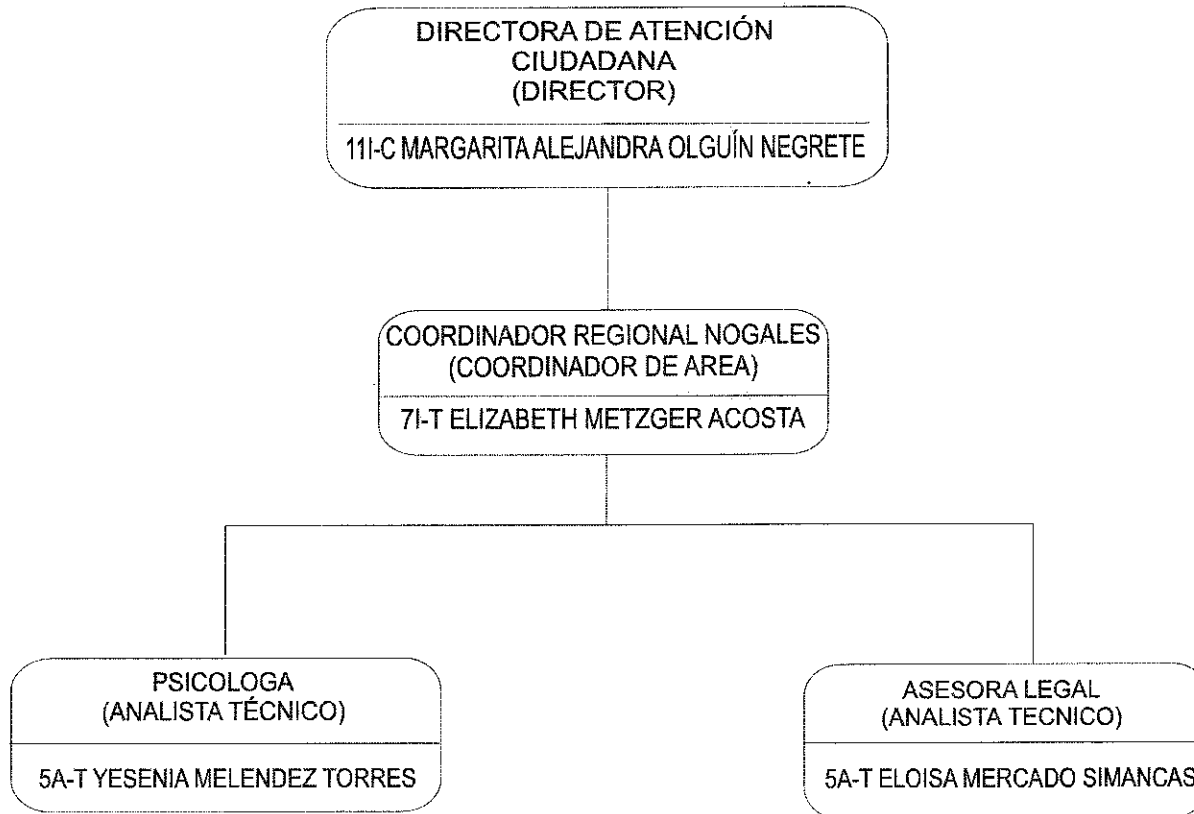



Secretaría de Gobierno Instituto Sonorense de las Mujeres Dirección de Atención Ciudadana Navojoa

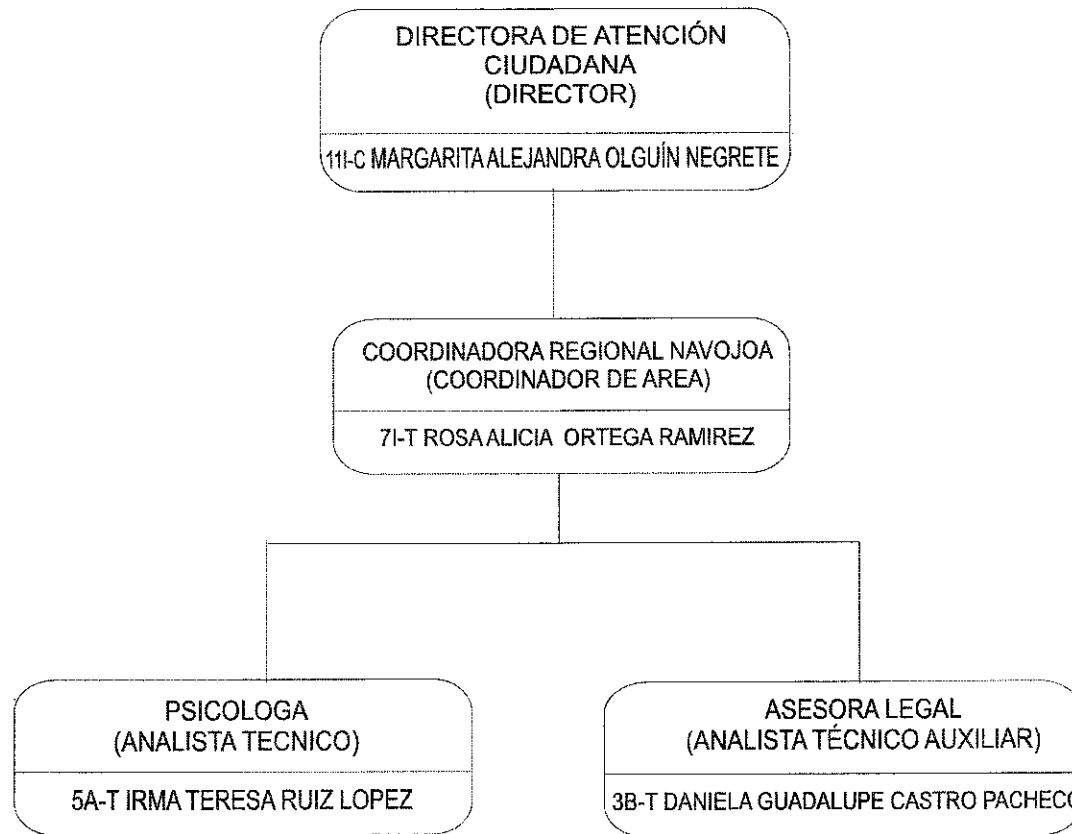

Confianza

11	1
----	---

Temporal

7	1
5	1
3	1

--	--



Secretaría de Gobierno Instituto Sonorense de las Mujeres

Septiembre 2019

Dirección de Atención Ciudadana Poblado Miguel Alemán

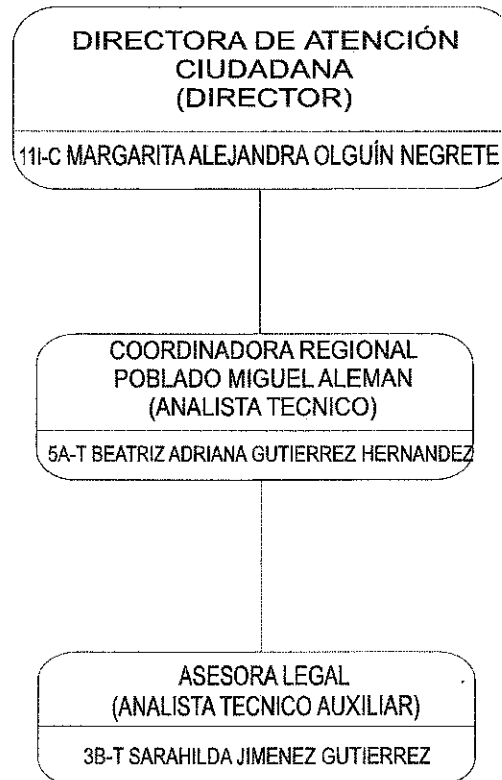

Confianza

11	1
----	---

Temporal

5	1
3	1





Secretaría de Gobierno

Instituto Sonorense de las Mujeres

Dirección de Atención Ciudadana S.L.R.C

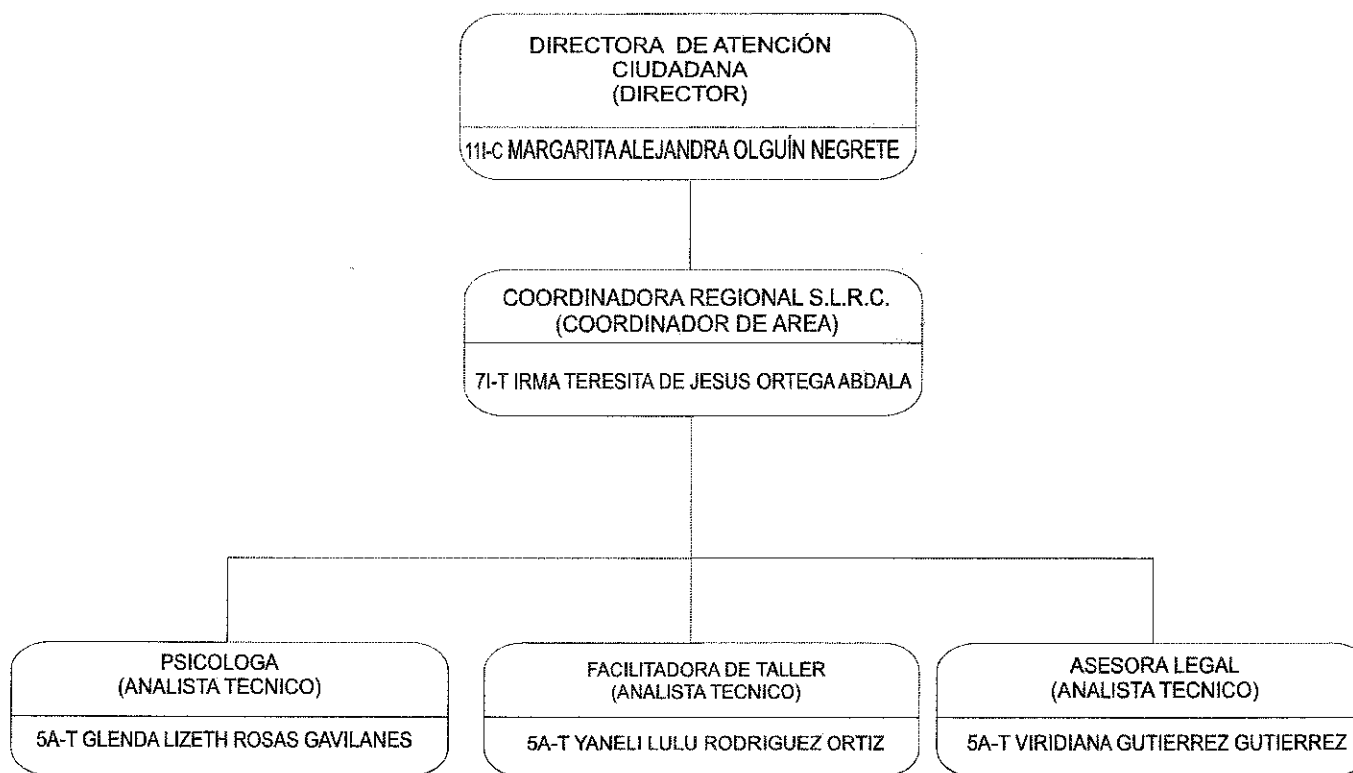

Confianza

11	1
----	---

Temporal

7	1
5	3

--	--



Secretaría de Gobierno

Instituto Sonorense de las Mujeres

Dirección de Atención Ciudadana Caborca

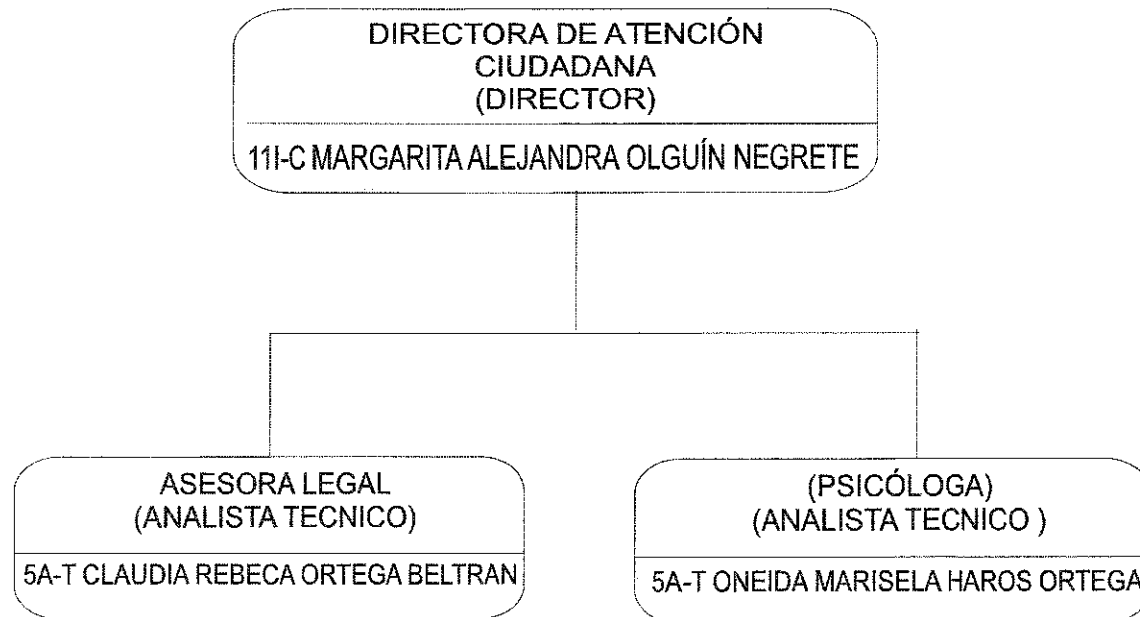

Confianza

11	1
----	---

Temporal

5	2
---	---

--	--



Secretaría de Gobierno Instituto Sonorense de las Mujeres Dirección de Atención Ciudadana Guaymas

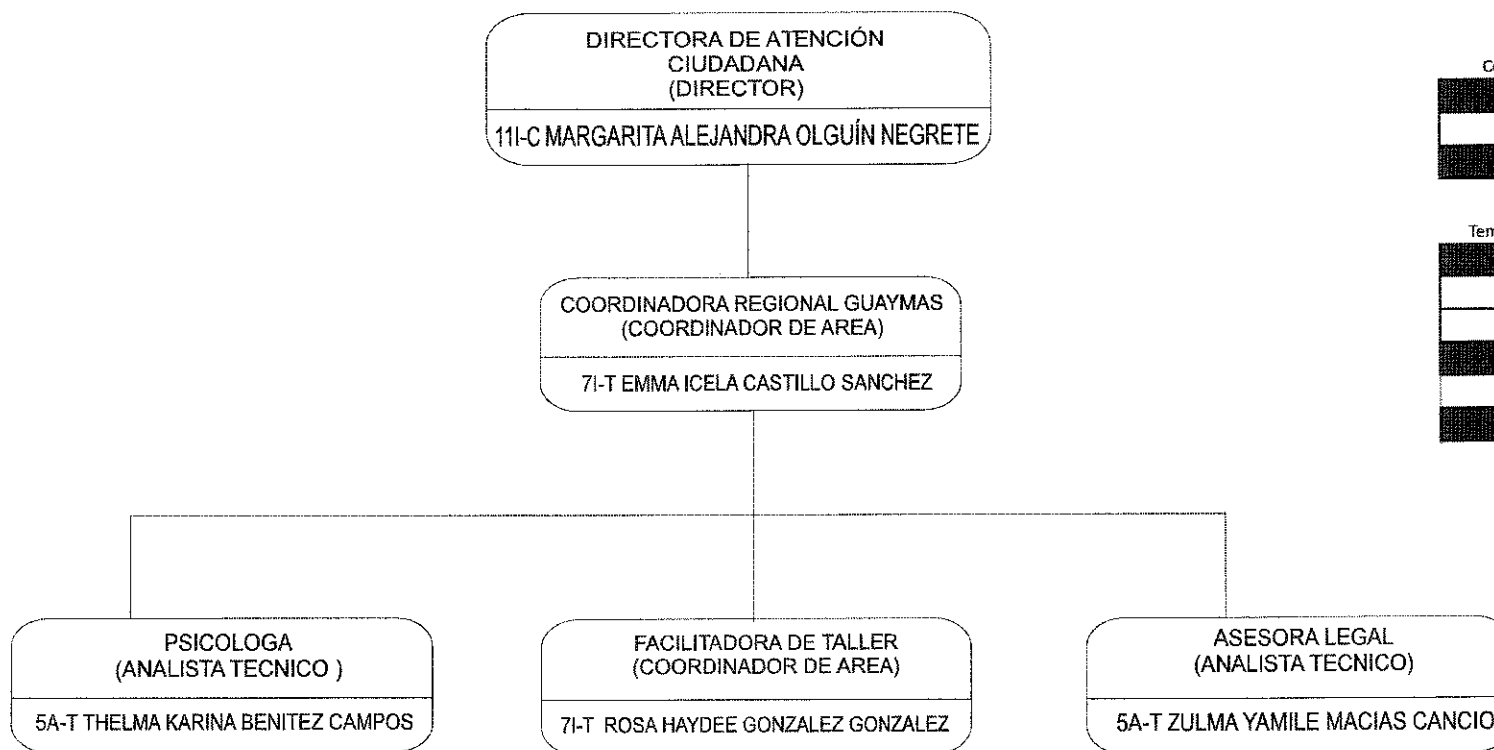

Confianza

11	1
----	---

Temporal

7	2
5	2



UNIDOS LOGRAMOS MÁS

Oficio No. ISM/DAYF/OF/218/2019.

Asunto:

Envío Estructura Orgánica ISM.

Hermosillo, Sonora a 21 de Octubre de 2019

"2019: Año del Combate a la Corrupción"

C.P. Y M.A.P. NORA MARIA VALENZUELA QUIJADA
DIRECTORA DE DESARROLLO ORGANIZACIONAL
SECRETARIA DE HACIENDA
SUBSECRETARIA DE RECURSOS HUMANOS
Presente.-

Por medio del presente reciba un cordial saludo, ocasión que me permite enviar la Estructura Orgánica del Instituto Sonorense de las Mujeres, actualizada al mes de Septiembre de 2019.

Sin otro particular, le reitero mis saludos y como siempre le agradezco de antemano la atención al presente.

Atentamente



Sara María Laguna

INSTITUTO SONorense
C. SARA MARÍA LAGUNA
DIRECTORA DE RECURSOS HUMANOS
Dirección de Administración y Finanzas



Secretaría de Hacienda

25 OCT 2019

RECIBIDO
Subsecretaría de Recursos Humanos

C.c.p. Licda. Blanca Luz Saldaña López, Coordinadora Ejecutiva del ISM.
C.c.p. Archivo.

Unidos logramos más

Periférico Norte No. 328, Col. Baldeirrama, C.P. 83180, Hermosillo, Sonora.
Teléfono: (662) 212.03.40 y 212.79.14

Correo: ism.sonora@hotmail.com