

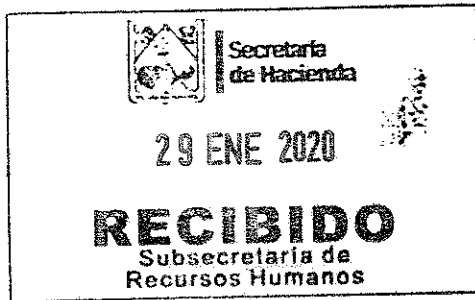

Gobierno del
Estado de Sonora

Secretaría de Gobierno Instituto Sonorense de las Mujeres

Diciembre 2019



JUNTA DE GOBIERNO

COORDINADORA EJECUTIVA DEL
INSTITUTO SONORENSE
DE LAS MUJERES
(SUBSECRETARIO)
13I-C BLANCA LUZ SALDAÑA LÓPEZ

Confianza

Nivel	No.
13	1
11	6
9	1
Total	8

Total	8
--------------	----------

TITULAR DE LA UNIDAD DE TRANSPARENCIA
(JEFE DE DEPARTAMENTO)
9C-C NORA PATRICIA ROBLES RODRIGUEZ

CONSEJO CONSULTIVO

CONSEJO SOCIAL

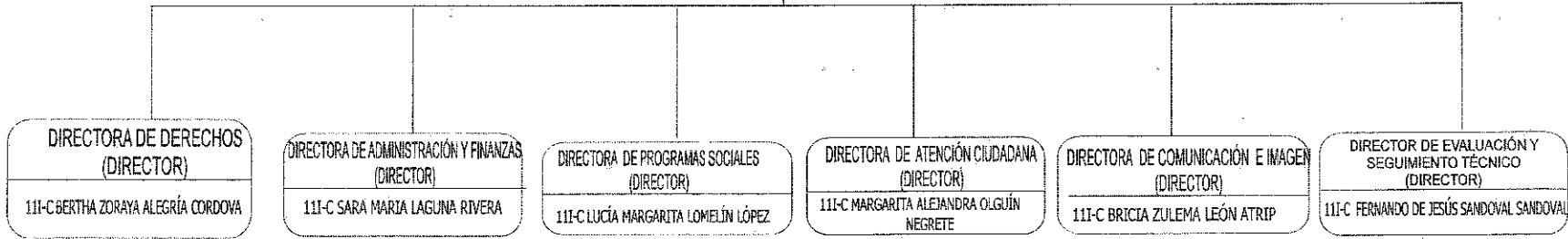

SECRETARIA DE
CONTRALORIA

TITULAR DEL ÓRGANO INTERNO DE CONTROL
(TITULAR DEL ÓRGANO)
11I-C ANGÉLICA CORRAL SALGUEIRO



Gobierno del
Estado de Sonora

Secretaría de Gobierno Instituto Sonorense de las Mujeres Coordinación Ejecutiva

Diciembre 2019

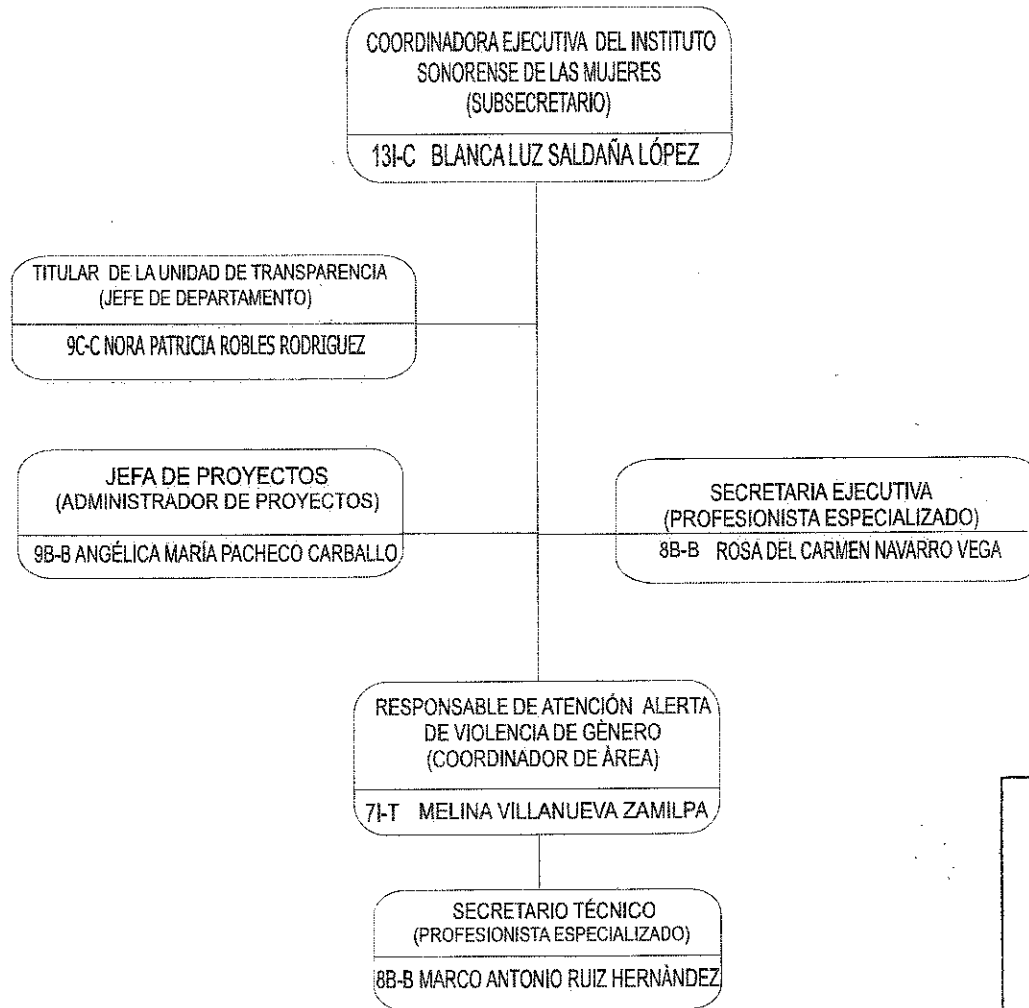

Confianza

Nivel	Pos.
13	1
9	1
Total	2

Base

9	1
8	2

Temporal

7	1
6	0

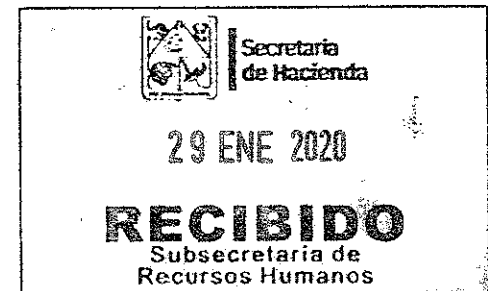



Gobierno del
Estado de Sonora

Secretaría de Gobierno Instituto Sonorense de las Mujeres Dirección de Programas Sociales

Diciembre 2019

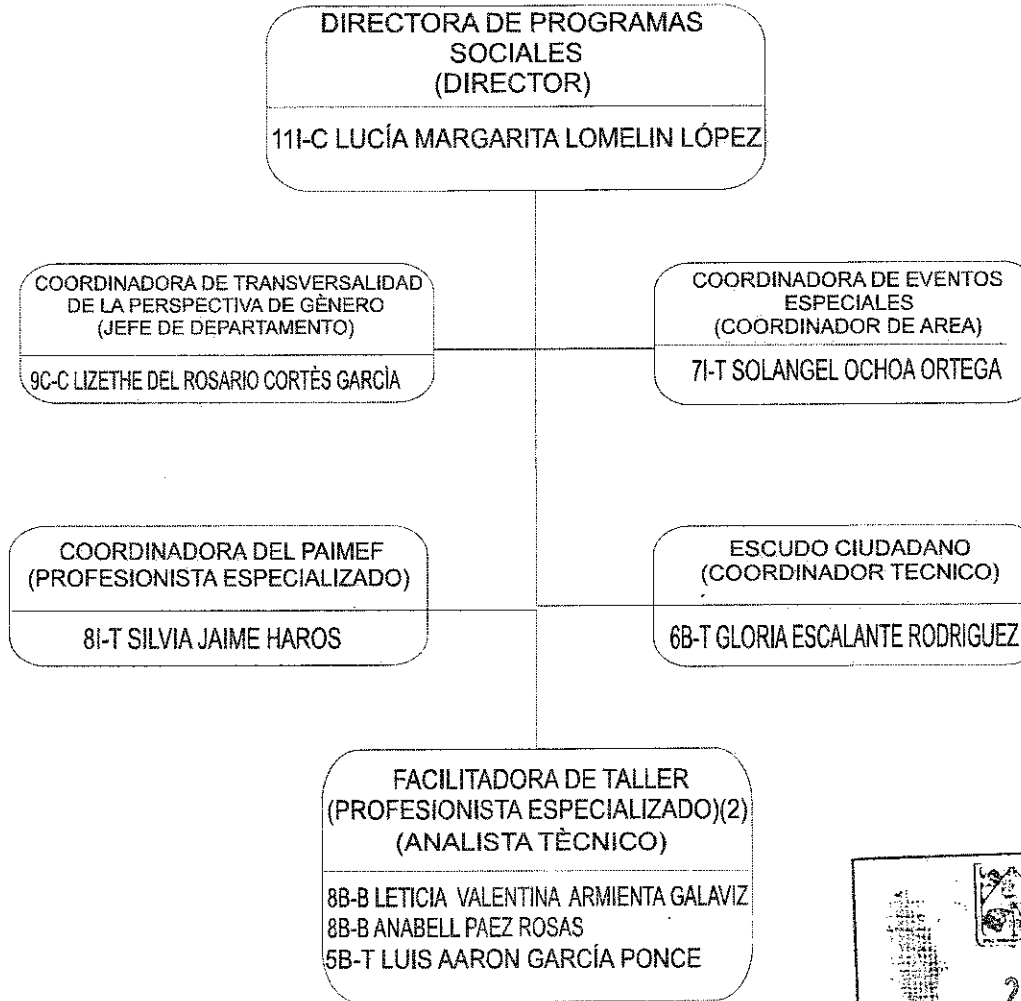

Confianza

PL	NO
11	1
9	1
Total	2

Base

PL	NO
8	2
Total	2

Temporal

PL	NO
8	1
7	1
6	1
5	1
Total	4

Total 8

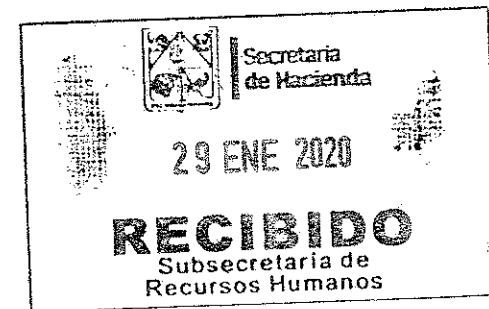



Gobierno del
Estado de Sonora

Secretaría de Gobierno
Instituto Sonorense de las Mujeres
Dirección de Evaluación y Seguimiento Técnico

Diciembre 2019

DIRECTOR DE EVALUACIÓN
Y SEGUIMIENTO TÉCNICO
(DIRECTOR)
11-C FERNANDO DE JESÚS SANDOVAL SANDOVAL

COORDINADORA DE EVALUACION
(COORDINADOR DE ÁREA)
71-T JESÚS ESTHER RAMIREZ FLORES

Confianza

11	1
----	---

Temporal

7	1
---	---

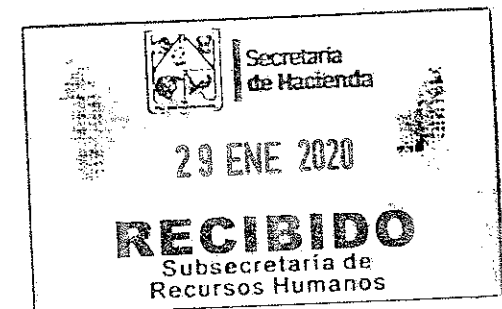



Gobierno del
Estado de Sonora

Secretaría de Gobierno Instituto Sonorense de las Mujeres Dirección de Administración y Finanzas

Diciembre 2019

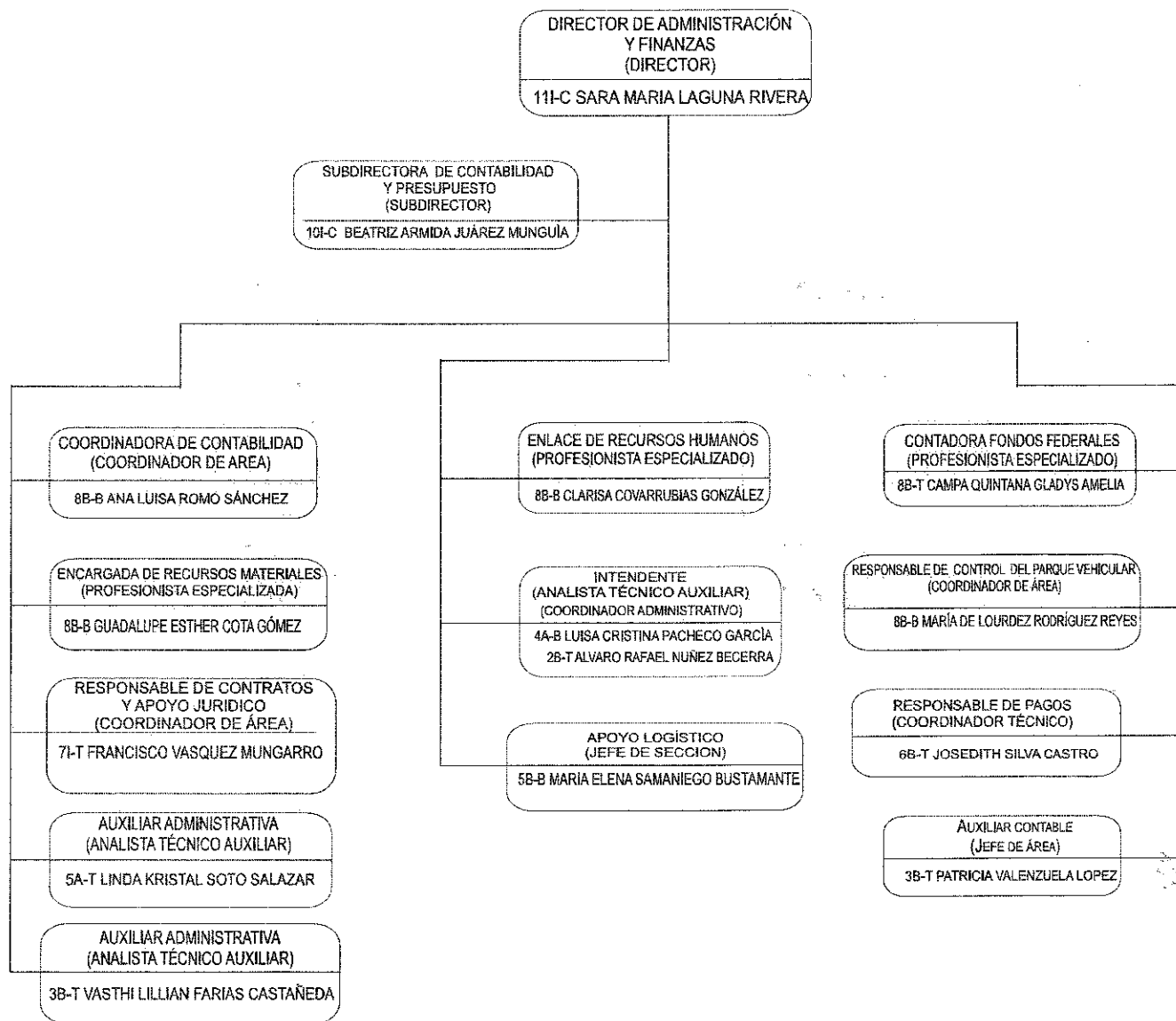

Confianza

SI	NO
11	1
10	1
Total	2

Base

SI	NO
8	4
5	1
4	1

Temporal

SI	NO
8	1
7	1
6	1
5	1
3	2
2	1

SI	NO

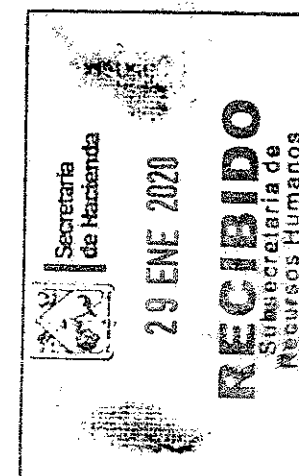



Gobierno del
Estado de Sonora

Secretaría de Gobierno Instituto Sonorense de las Mujeres

Dirección de Derechos

DIRECTORA DE DERECHOS
(DIRECTOR)
11I-C BERTHA ZORAYA ALEGRÍA CORDOVA

COORDINADORA JURÍDICA
(PROFESIONISTA ESPECIALIZADO)
8B-B BRENVA LINNETTE GIL MENDOZA

Diciembre 2019

Confianza

11	1
----	---

Base

8	1
---	---

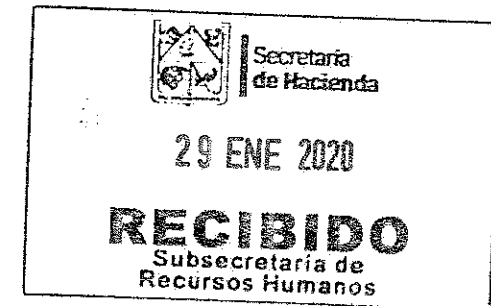



Gobierno del
Estado de Sonora

Secretaría de Gobierno Instituto Sonorense de las Mujeres Dirección de Comunicación e Imagen

Diciembre 2019

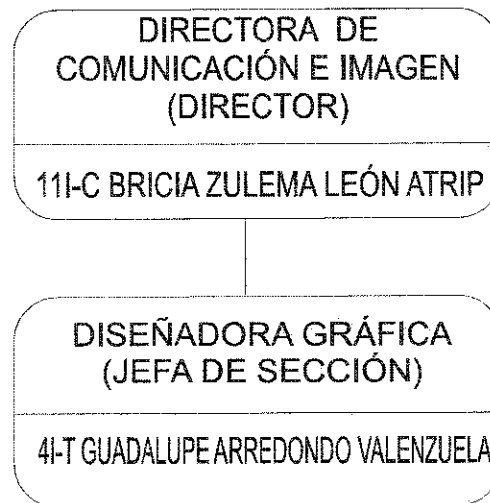

Confianza

11	1
----	---

TEMPORAL

4	1
---	---

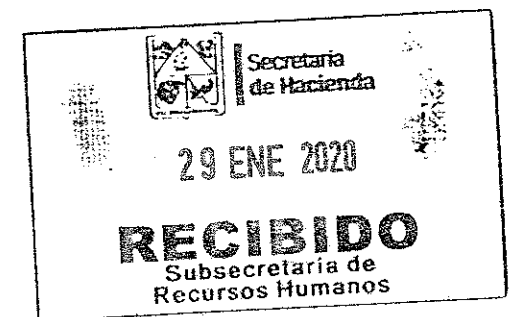



Gobierno del
Estado de Sonora

Secretaría de Gobierno Instituto Sonorense de las Mujeres Dirección de Atención Ciudadana

Diciembre 2019

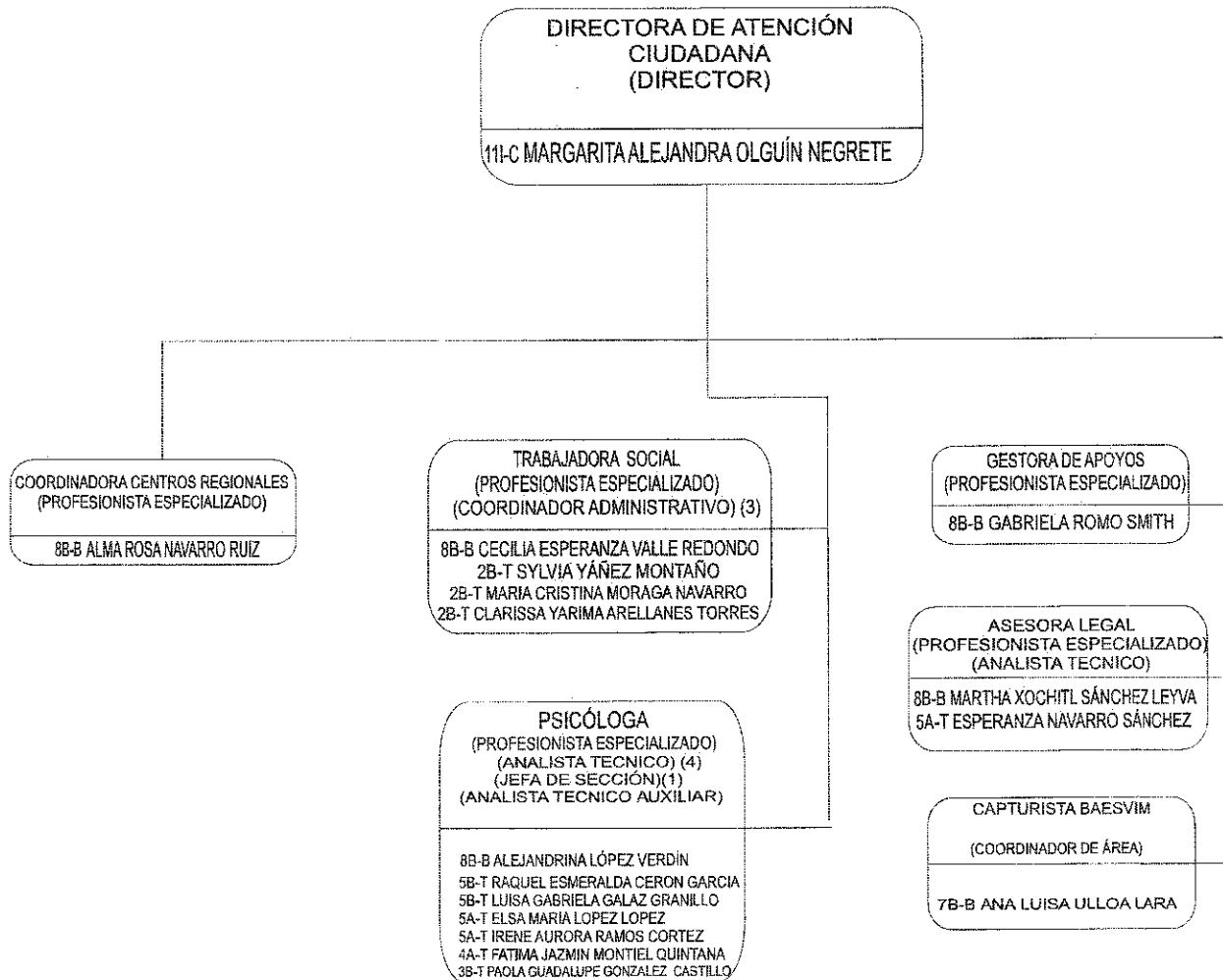

Confianza

11	1
----	---

Base

8	5
7	1

Temporal

7	0
5	5
4	1
2	3
3	1



Secretaría
de Hacienda

29 ENE 2020

RECIBIDO
Subsecretaría de
Recursos Humanos



Gobierno del Estado de Sonora

Secretaría de Gobierno Instituto Sonorense de las Mujeres Dirección de Atención Ciudadana Magdalena

Diciembre 2019



Confianza

11	1
----	---

Temporal

5	1
---	---

--	--





Gobierno del Estado de Sonora

Diciembre 2019

Secretaría de Gobierno Instituto Sonorense de las Mujeres Dirección de Atención Ciudadana Cajeme Centro de Justicia

Confianza

11	1
----	---

Temporal

5	2
3	1

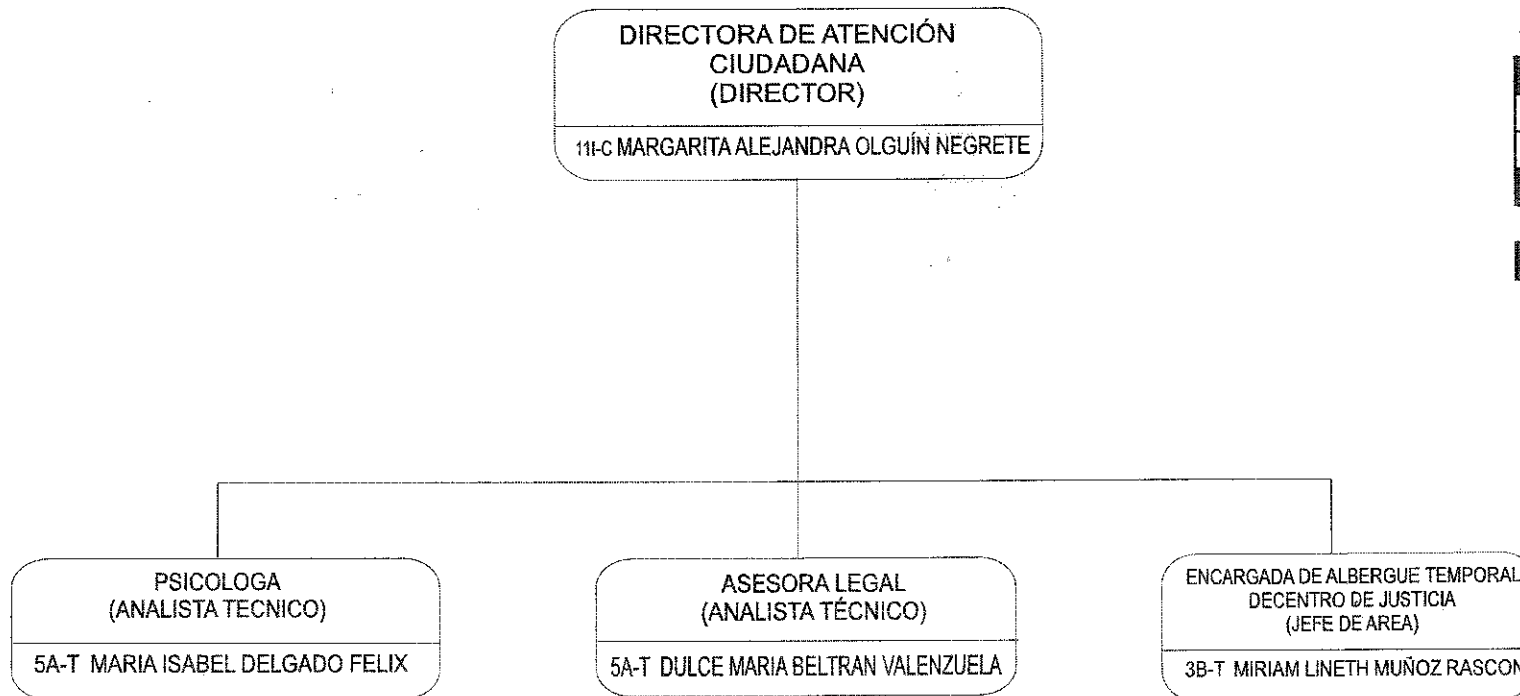



Gobierno del Estado de Sonora

Secretaría de Gobierno Instituto Sonorense de las Mujeres Dirección de Atención Ciudadana Cajeme

Diciembre 2019

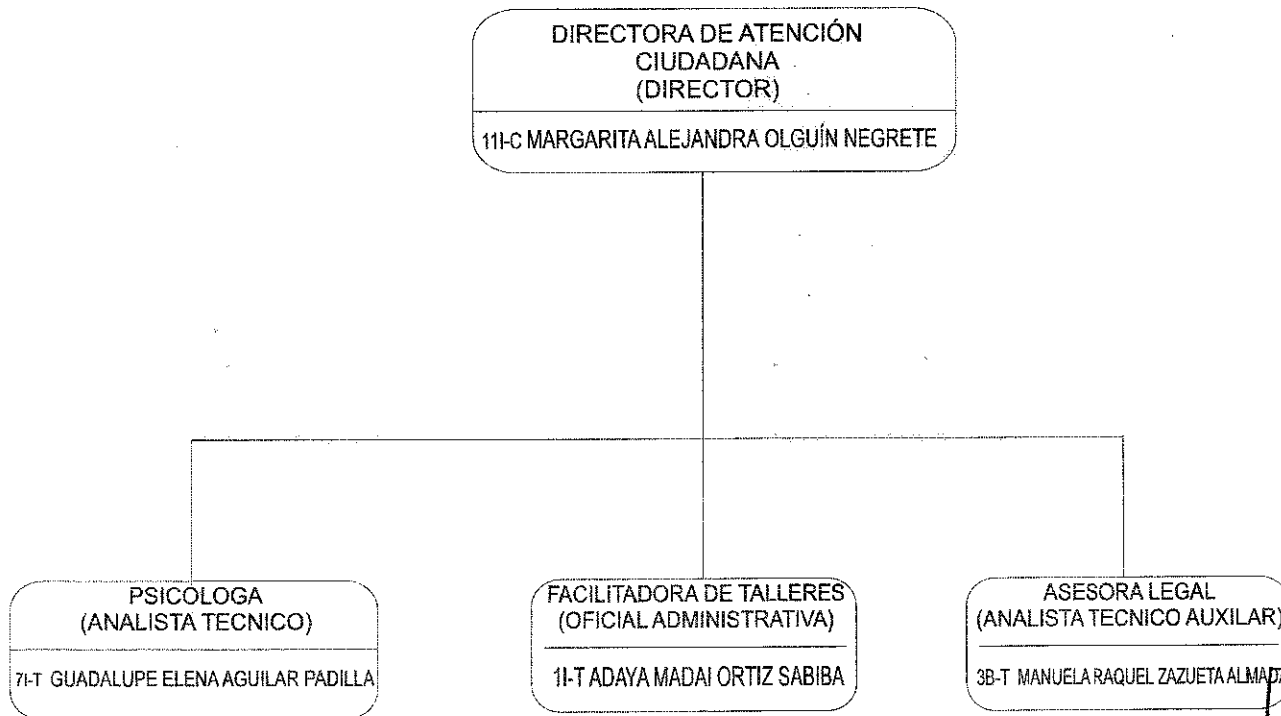

Confianza

11	1
----	---

TEMPORAL

7	1
3	1
1	1

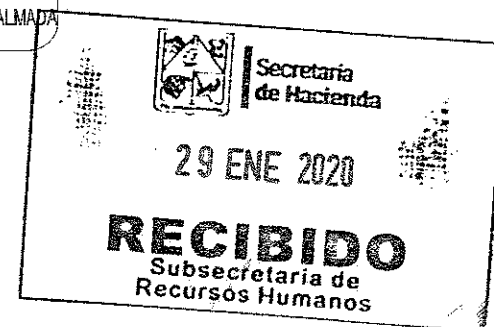



Gobierno del
Estado de Sonora

Secretaría de Gobierno Instituto Sonorense de las Mujeres Dirección de Atención Ciudadana Nogales

Diciembre 2019

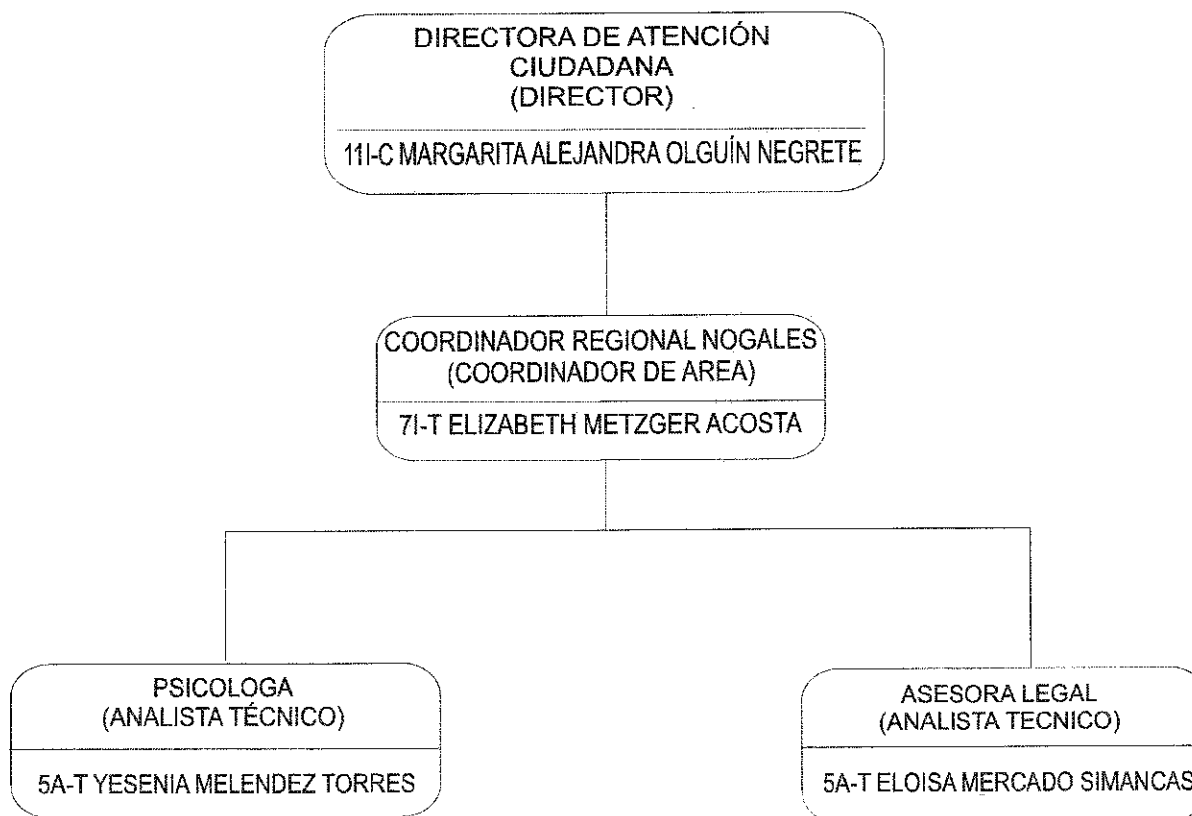

Confianza

Nivel	No.
11	1
Total	1

Temporal

Nivel	No.
7	1
5	2
Total	3

Total	4
--------------	----------

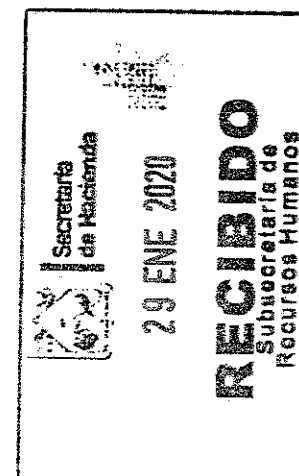



Gobierno del
Estado de Sonora

Secretaría de Gobierno Instituto Sonorense de las Mujeres

Dirección de Atención Ciudadana Navojoa

Diciembre 2019

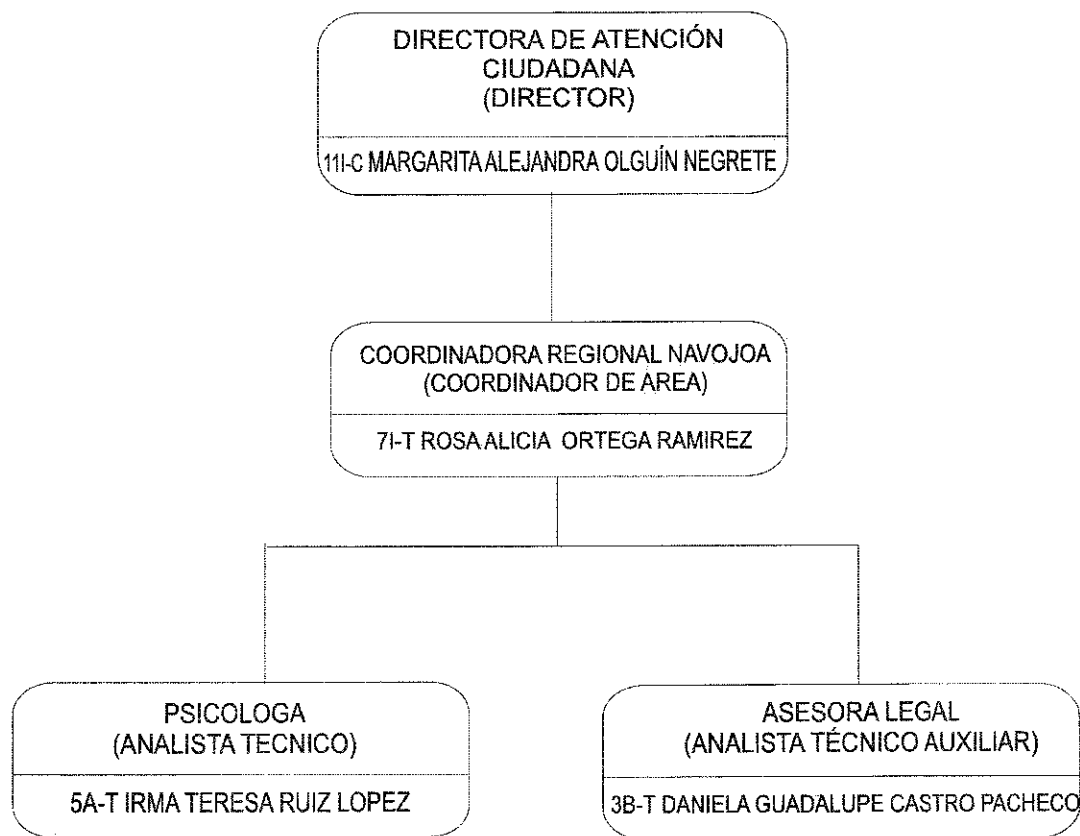

Confianza

11	1
----	---

Temporal

7	1
5	1
3	1

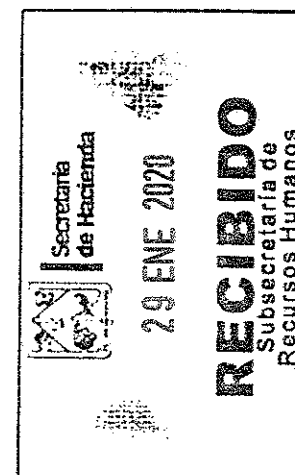



Gobierno del
Estado de Sonora

Secretaría de Gobierno Instituto Sonorense de las Mujeres

Diciembre 2019

Dirección de Atención Ciudadana Poblado Miguel Alemán

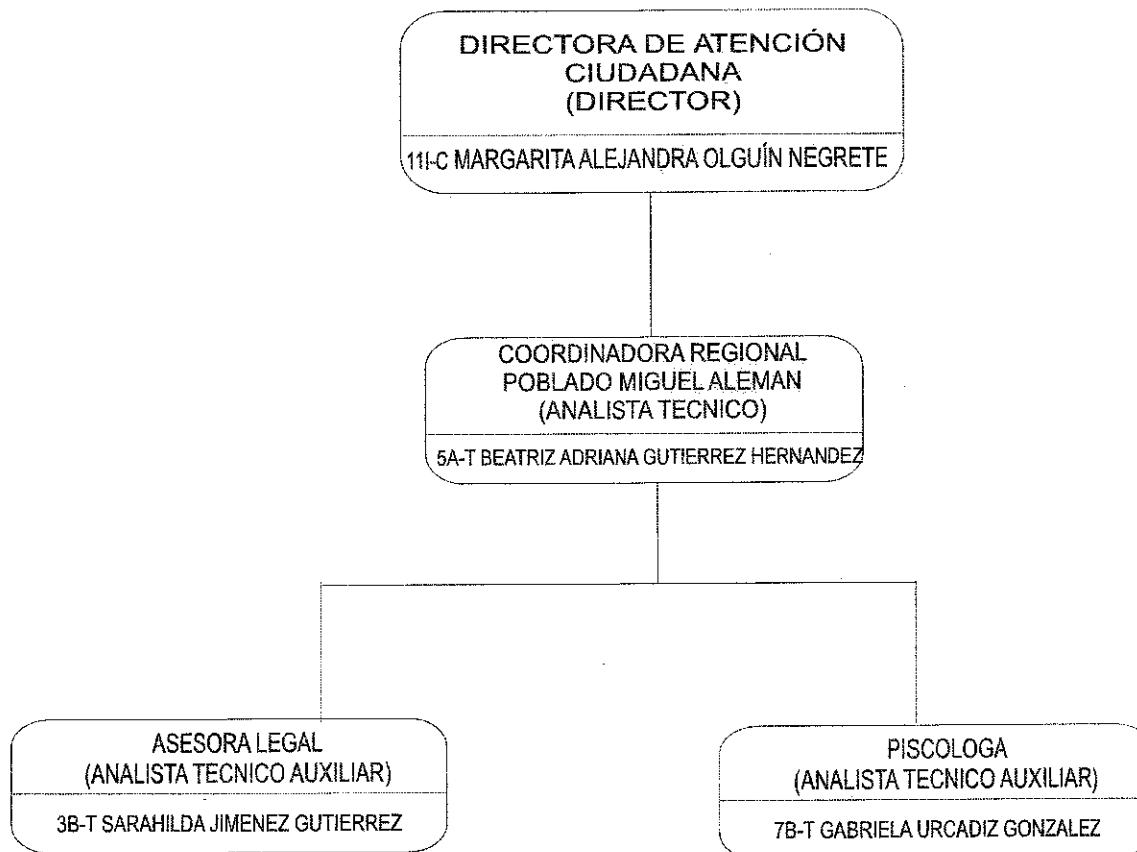

Confianza

11	1

Temporal

7	1
5	1
3	1

--	--

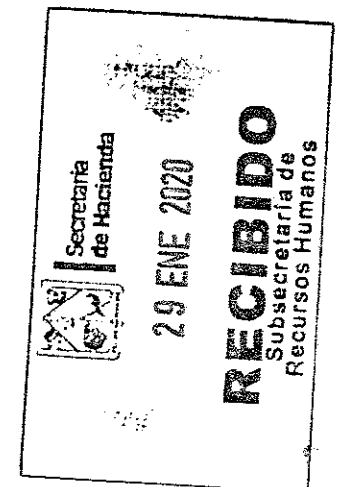



Gobierno del Estado de Sonora

Secretaría de Gobierno Instituto Sonorense de las Mujeres Dirección de Atención Ciudadana S.L.R.C

Diciembre 2019

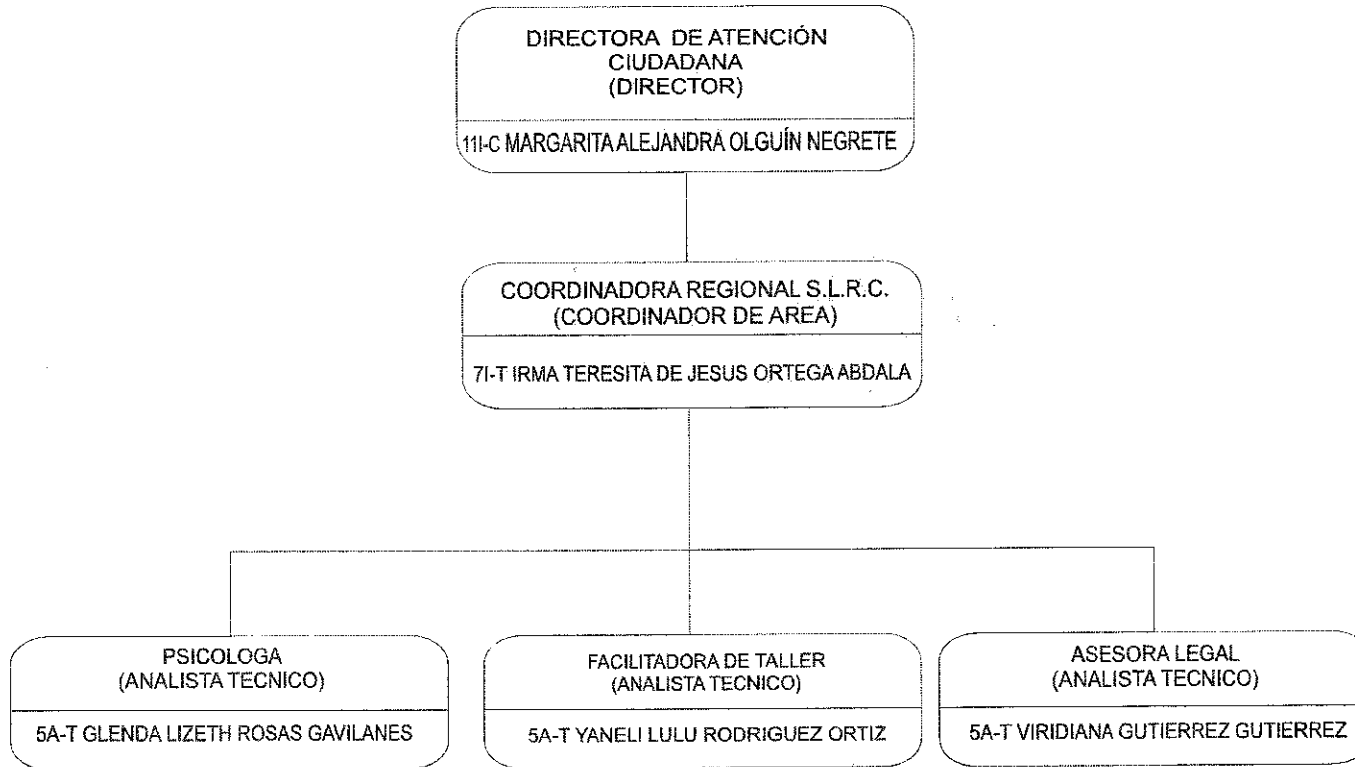

Confianza

11	1
----	---

Temporal

7	1
5	3

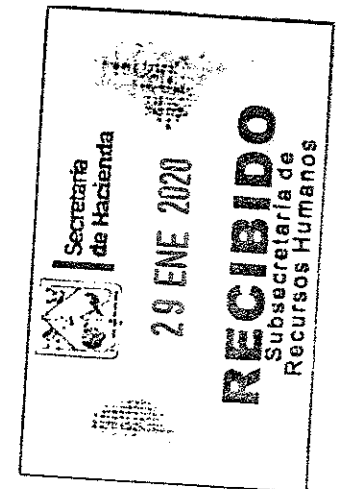



Gobierno del Estado de Sonora

Secretaría de Gobierno Instituto Sonorense de las Mujeres Dirección de Atención Ciudadana Caborca

Diciembre 2019

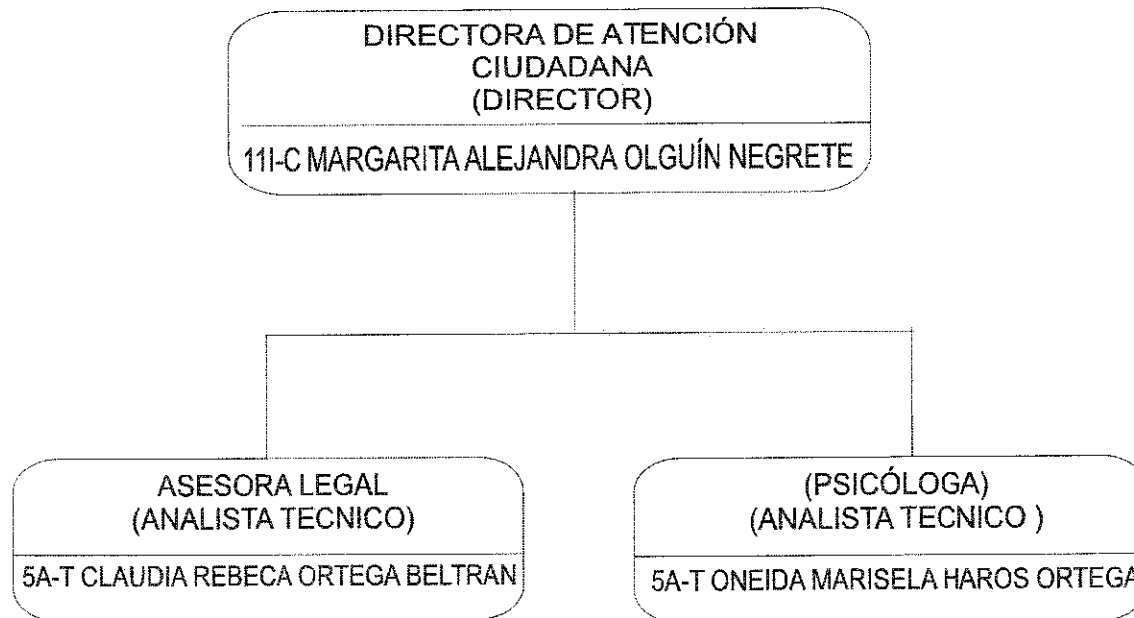

Confianza

11	1
----	---

Temporal

5	2
---	---

--	--

 Secretaría de Hacienda

29 ENE 2020

RECIBIDO
Subsecretaría de Recursos Humanos



Gobierno del
Estado de Sonora

Secretaría de Gobierno Instituto Sonorense de las Mujeres Dirección de Atención Ciudadana Guaymas

Diciembre 2019

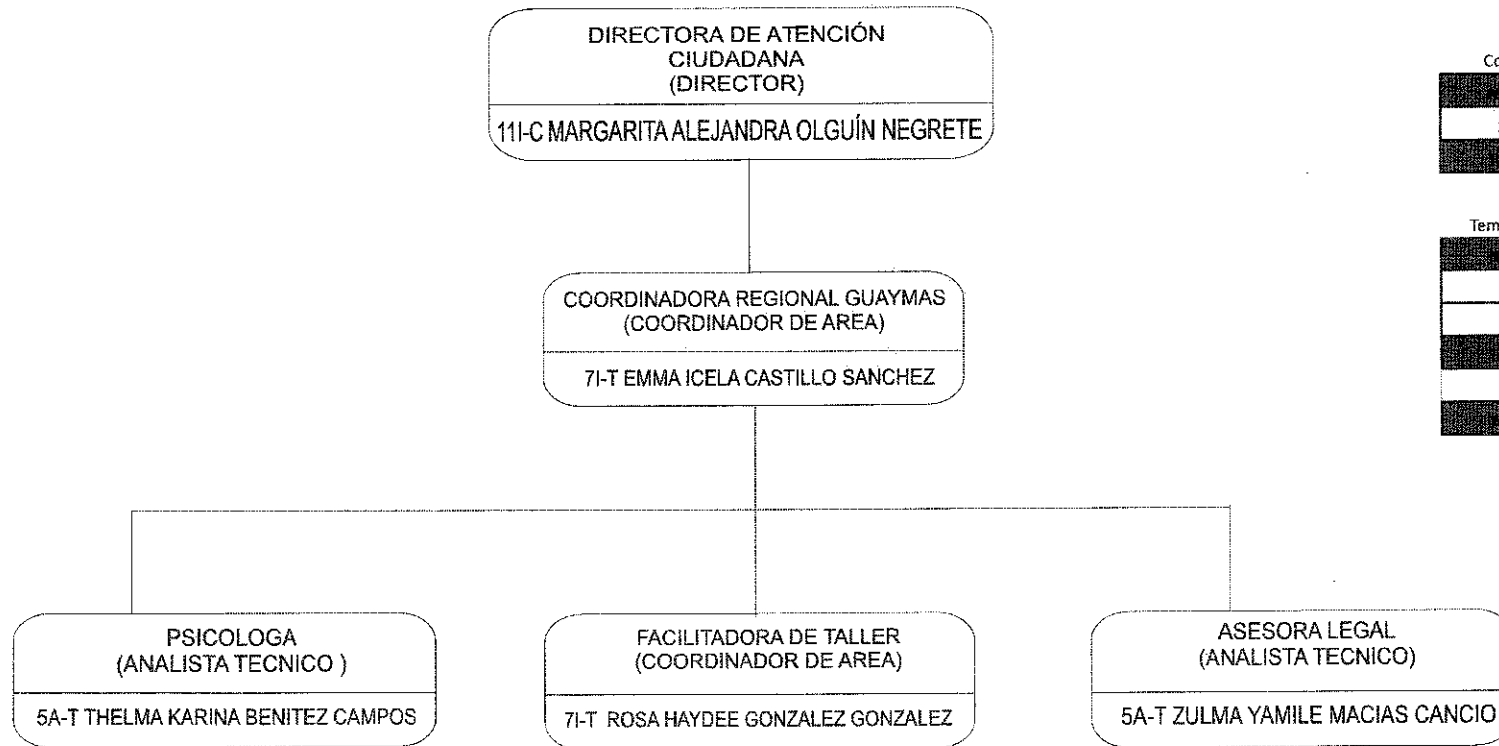

Confianza

11	1
----	---

Temporal

7	2
5	2

